

SCHEMA DI ADESIONE

compilare e inviare

fax: 010.537.08.82

email: info@e20srl.com

posta: e20 S.r.l. Via A. Cecchi 4/7 scala B 16129 Genova

cognome e nome _____

codice fiscale _____

intestazione fattura _____

indirizzo _____

cap _____ città _____ prov _____

p.iva _____

telefono _____

email _____

I dati personali saranno utilizzati per registrare la partecipazione e per le pratiche amministrative (emissione fattura e ottenimento crediti ECM). Saranno trattati in accordo al D.L.vo 196/2003.

data _____ firma _____

QUOTA DI ISCRIZIONE 800 € + IVA

MODALITA' DI PAGAMENTO

CARTA DI CREDITO ONLINE SUL SITO WWW.E20SRL.COM

ASSEGNO BANCARIO DI EURO 976,00 NON TRASFERIBILE INTESTATO A:

BONIFICO BANCARIO DI EURO 976,00 INTESTATO A:

E20 S.R.L. CARISPEZIA CREDIT AGRICOLE AG. 1 GENOVA

IBAN: IT 75 B 0603001486000046670093

Le adesioni verranno accettate in ordine di arrivo e ritenute valide solo se accompagnate dalla quota di iscrizione. In caso di annullamento sarà restituita per intero la quota versata. In caso di disdetta entro 30 giorni dalla data del corso saranno trattenute solo le spese di segreteria per ammontare di 200€. Dopo tale data non si avrà diritto ad alcun rimborso.

 **dental trey**

è lieta di darVi il benvenuto mettendo a disposizione gratuitamente la sala corsi ed offrendo ai partecipanti il coffe break

FACCETTE IN CERAMICA

l'Estetica complementare alla Funzione



corso teorico pratico

Relatore : dott. **MICHELE CIASULLO**

sede del corso

sala corsi

 **dental trey**

corso Marconi 10 - Torino

numero massimo di partecipanti 10

crediti ECM 25 per il 2018

PROGRAMMA DEL CORSO

Le faccette in ceramica sono i restauri meno invasivi a disposizione del protesista per il ripristino dell'estetica e della funzione degli elementi dentali anteriori.

La loro ormai comprovata affidabilità e longevità, nonché le crescenti richieste estetiche dei pazienti, rendono impossibile fare a meno di questa tipologia di restauro all'interno di un moderno studio odontoiatrico.

Il corso si pone come obiettivo l'approfondimento di tutti i passaggi fondamentali per programmare una riabilitazione funzionale ed estetica, rendendo il corretto e sicuro utilizzo delle faccette in ceramica una diretta conseguenza.

Analisi estetica

- Analisi del viso
- Analisi del sorriso
- Analisi gengivale
- Analisi dentale

Previsualizzare il risultato

- Il mock-up

Analisi funzionale

- La relazione centrica
- I contatti occlusali e le guide
- Gli articolatori e l'arco facciale

La preparazione dentale

- Il disegno della preparazione
- Spessori e margini di finitura

Dallo studio al laboratorio

- L'impronta e la tinta

I provvisori

- Materiali e cementi

La ceramica

La prova del manufatto

La cementazione adesiva

Sabato 15 settembre 2018

Sabato 29 settembre 2018

Sabato 13 ottobre 2018

Sabato 20 ottobre 2018

8.30 registrazione

9.00 inizio lavori

11.00 break

13.00 pranzo

14.00 ripresa lavori

17.00 chiusura

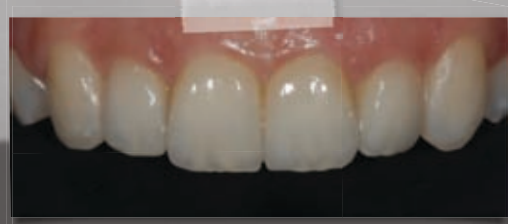
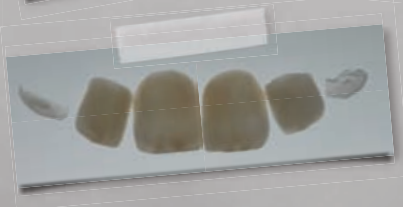
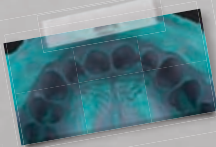

per informazioni:

Studio Odontoiatrico

Dr. Stella Dr. Longo Dr. Ciasullo

Tel. 011.415.37.81

email: studiodentistico@stellalongociasullo.net

www.e20srl.com

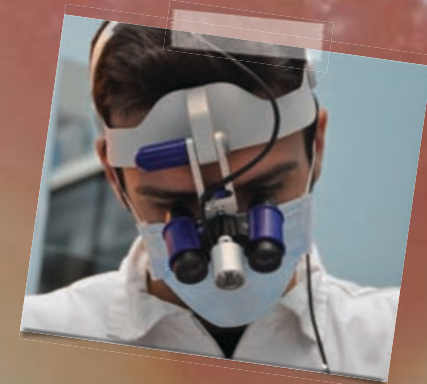

dott. Michele Ciasullo

Laureato in Odontoiatria e Protesi Dentaria alla Facoltà di Medicina e Chirurgia dell'Università di Torino
Consegue il Master in Estetica dei Tessuti Orali e Periorali all'Università di Padova

Allievo del dott. Mauro Fradeani presso il cui studio ha frequentato il Corso Intensivo Full Immersion di Protesi Fissa e il Corso Annuale di Protesi Fissa Socio AIOP dal 2007 ha partecipato a diversi corsi di protesi ed odontoiatria estetica con relatori italiani ed internazionali

Organizza dal 2011 il corso "Faccette in Ceramica - l'Estetica complementare alla Funzione"

Svolge la libera professione occupandosi in modo esclusivo di riabilitazioni protesiche estetiche e funzionali su denti naturali e impianti

Con la partecipazione:

dott. **Stefano Longo**



odt. sdt. **Enrico Zacchetti**



Con il contributo di



Segreteria Organizzativa



Via A. Cecchi 4/7 scala B - 16129 Genova

Tel. 010.596.03.62 Fax 010.53708.82

Mail: info@e20srl.com C.F. e P.I. 01236330997

Consigliata la presenza del proprio Odontotecnico

Sono previste esercitazioni pratiche per le principali fasi relative agli argomenti trattati